



EN

DE

1

INSTALLATION
INSTALLATION



2

PRODUCT REGISTRATION
PRODUKTREGISTRIERUNG



3

TAPKEY APP
TAPKEY APP



4

BATTERY REPLACEMENT
BATTERIEWECHSEL



5

SAFETY & SECURITY
SICHERHEITS- & GEFAHRENHINWEISE



tapkey SMART LOCK

Quick Start Guide
Kurzanleitung

PRODUCT CONTENTS

LIEFERUMFANG

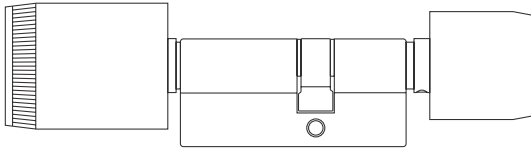

Tapkey Smart Lock

Tapkey Smart Lock

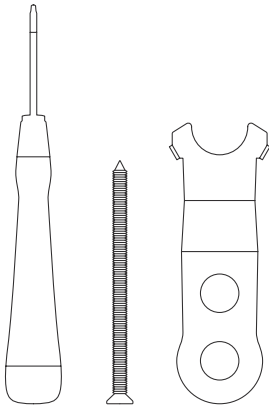

Installation toolkit

Installationswerkzeug

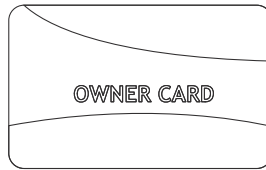

Owner Card for product registration

Owner Card für Produktregistrierung



NFC Tags (optional)

NFC Tags (optional)

This user guide is published by Tapkey GmbH or its local affiliated company, without any warranty. Improvements and changes to this user guide necessitated by typographical errors, inaccuracies of current information, or improvements to programs and/or equipment, may be made by Tapkey GmbH at any time and without notice. Such changes will, however, be incorporated into new editions of this user guide.

Diese Bedienungsanleitung wird ohne jegliche Gewährleistung von Tapkey GmbH oder einer regionalen Tochtergesellschaft veröffentlicht. Korrekturen und Änderungen dieser Bedienungsanleitung zur Beseitigung von Tippfehlern und inhaltlichen Ungenauigkeiten sowie aufgrund von Verbesserungen der Programme und/oder Geräte können von Tapkey GmbH jederzeit und ohne Ankündigung vorgenommen werden. Änderungen dieser Art werden in zukünftigen Ausgaben dieser Bedienungsanleitung berücksichtigt.

PRODUCT DETAILS
PRODUKTDDETAILS

Radio technology Funktechnologie	Bluetooth (BLE) & NFC Bluetooth (BLE) & NFC
Protection class Schutzklasse	IP65 (weatherproof) IP65 (wetterfest)
Fire-resistance class Feuerwiderstandsklasse	T90 T90
Battery type Batterietyp	CR2 (Li-MnO₂ system) CR2 (Li-MnO ₂ System)
Unlock cycles per battery Schließzyklen pro Batterie	25.000+ 25.000+
Temperature Temperaturbereich	-25 to +65 °C -25 to +65 °C
Relative humidity Relative Feuchtigkeit	20–99 % (no condensing) 20–99 % (nicht kondensierend)

Certification according to DIN EN 15684
DIN EN 15684 zertifiziert



Find more detailed information
in our datasheet



Weitere Details findest du
in unserem Datenblatt

1

INSTALLATION INSTALLATION



Watch our step-by-step installation video
Schritt-für-Schritt Installationsvideo ansehen
tapkey.com/videoguide-smart-lock

Follow these simple steps to install your Tapkey Smart Lock.
Folge den Installationsschritten auf den nachfolgenden Seiten.

Remove old cylinder

Alten Zylinder entfernen

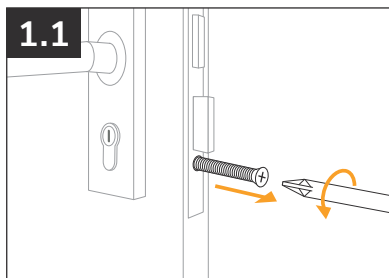

Remove screw
Schraube entfernen

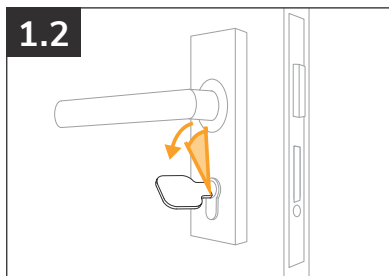

Rotate key slightly
Schlüssel leicht drehen

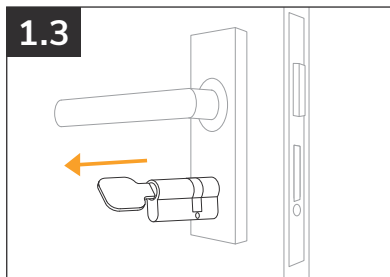

Pull out cylinder
Zylinder herausziehen

Install Tapkey cylinder
Tapkey Zylinder einbauen

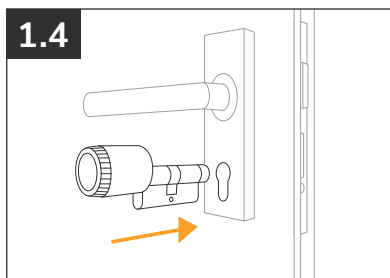

Insert cylinder into lock from outside
Zylinder von außen ins Schloss stecken

- i** Electronic knob is pre-assembled and battery is pre-installed
Elektronikknauf ist vormontiert und Batterie bereits eingelegt

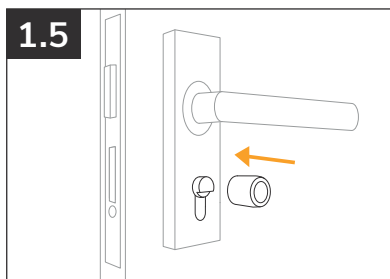

Attach inside knob to cylinder body
Innenknauf aufstecken

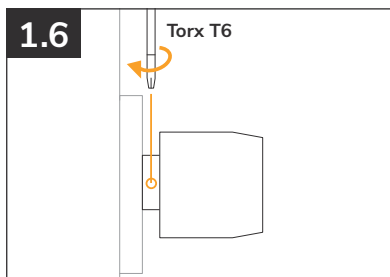

Tighten set screw
Feststellschraube anziehen



- i** Set screw is pre-installed
Feststellschraube bereits vormontiert

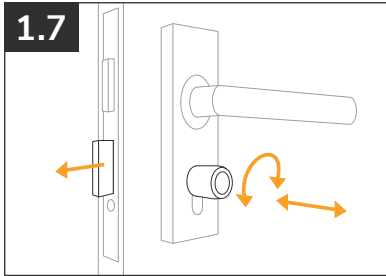

Rotate knob to extend deadbolt
Innenknopf drehen, um das Schloss zu verriegeln

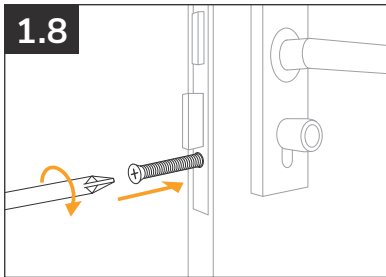

Insert screw
Stulpschraube hineinschrauben

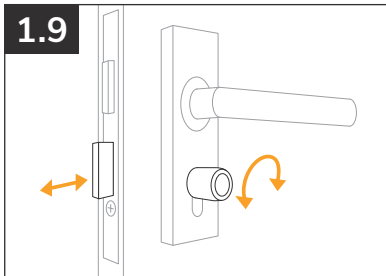

Rotate inside knob to test functioning
Innenknopf drehen, um Funktionsfähigkeit zu prüfen



CONGRATULATIONS! YOU JUST MADE YOUR DOOR SMART.
GRATULATION! SMART LOCK ERFOLGREICH INSTALLIERT.



Install Tapkey App

Tapkey App installieren



Register or sign in

Registrieren oder anmelden

- i** Use your Google account, Apple ID or Tapkey ID
Google-Konto, Apple-ID oder Tapkey-ID verwenden

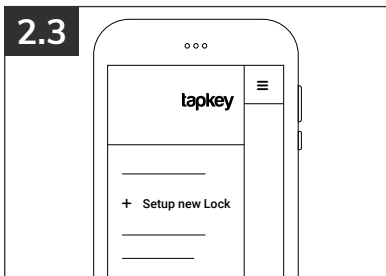

Set up new lock

Neues Schloss registrieren

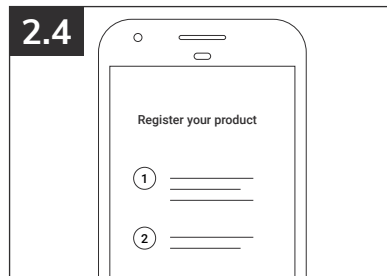

Follow instructions in the app

Anweisungen in der App folgen



ALL SET—YOUR SMART LOCK IS READY TO BE USED!
LOS GEHT'S – DEIN SMART LOCK IST JETZT EINSATZBEREIT!

**Your Tapkey products are easy and fun to use.**

Tapkey-Produkte sind besonders einfach zu nutzen und verwalten.

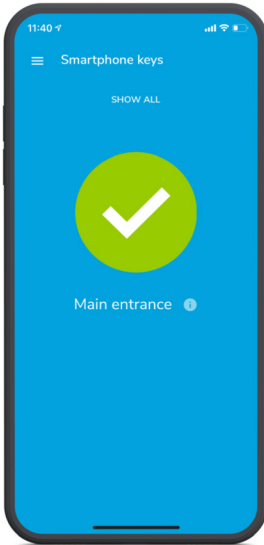
**Create smartphone keys**

Smartphone Keys erstellen

**Program NFC transponders**

NFC Transponder beschreiben

**View access log**

Zutrittsprotokoll ansehen

**Update firmware**

Firmware updaten

**And much more**

Und vieles mehr

**Learn more about the Tapkey App**

Erfahre mehr über die Tapkey App

tapkey.com/app

Manage access via Tapkey web portal

Zutritt verwalten via Tapkey Webportal

my.tapkey.com



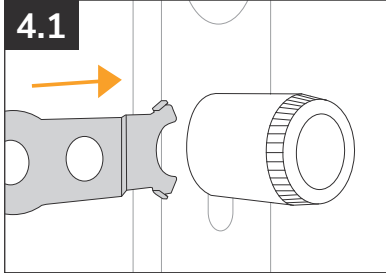

4.1
Place knob tool
Knaufwerkzeug ansetzen

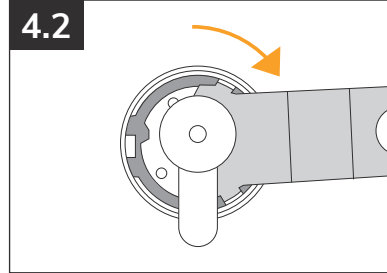

4.2
Open bayonet lock
Bayonettverschluss entriegeln

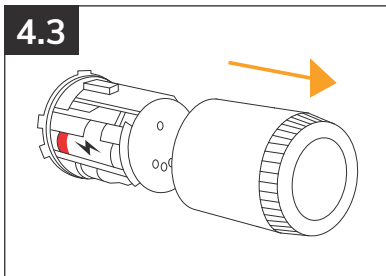

4.3
Pull off knob sleeve
Knaufhülse abziehen

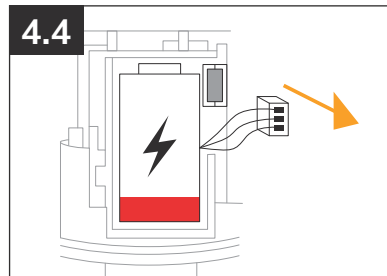

4.4
Remove old battery
Alte Batterie entfernen

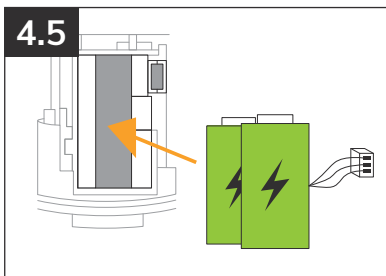

4.5
Insert new battery
Neue Batterie hineinstecken

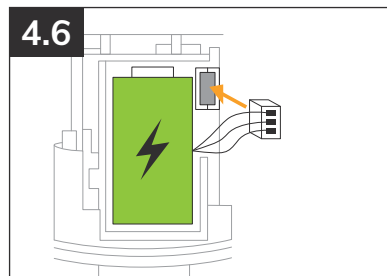

4.6
Insert battery connector
Batteriestecker einsetzen

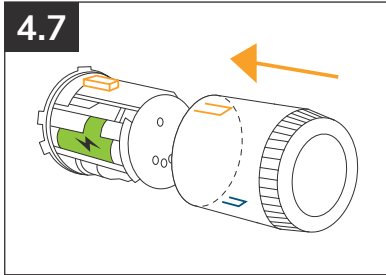

4.7
Re-attach knob sleeve accurately
Knaufhülse passgenau aufstecken

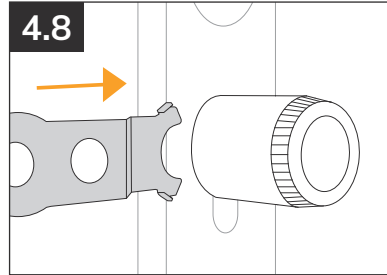

4.8
Place knob tool
Knaufwerkzeug ansetzen

- i** Only one position is possible;
the drive cams have different widths
Nur eine Position möglich; Mitnahme-
nocken sind unterschiedlich breit

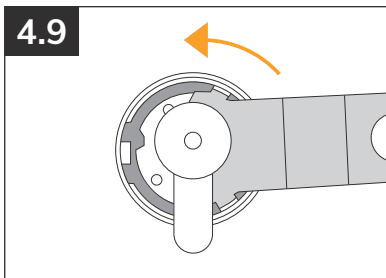

4.9
Close bayonet lock
Bajonettverschluss verriegeln

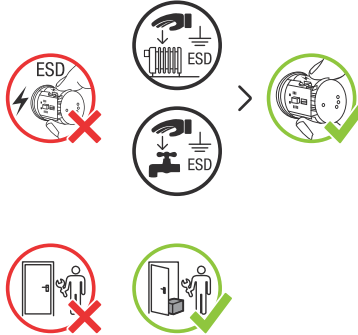

WELL DONE! YOU REPLACED THE BATTERY SUCCESSFULLY.
GLÜCKWUNSCH! BATTERIE ERFOLGREICH AUSGETAUSCHT.

**General**
Allgemein**Installation**
Installation**Knob usage**
Knauf betätigen**Cleaning & maintenance**
Reinigung & Pflege**Storage**
Lagerung**Certification**
Zertifizierung

i For secure usage of your Tapkey Smart Lock and the connected smartphones and PCs please observe the security information at tapkey.com/security.

Für den sicheren Betrieb deines Tapkey Smart Locks und der damit genutzten Mobiltelefone und PCs bitte die Sicherheitshinweise unter tapkey.com/sicherheit beachten.

tapkey
the smart way in™

Tapkey GmbH
Brucknerstraße 2/6
A-1040 Wien

🖥️ tapkey.com

✉️ office@tapkey.com

☎️ +43 720 00 36 81